Montážní návod

(Montážny návod, Fitting instruction, Montageanleitumg, Instruzioni di montaggio, Monteringshandledning, Asennusohje, Instruction de montage, Montegehandleiding, Инструкция по установке)

Elektropřípojka

CUPRA Leon 08/2023->

Elektroprípojka
Wiring kit
Trekhaakkabelset
E-satz
Faisceau D'attelage
Barra de remolque
Wiązka elektryczna
Vetokoukun vaijerisarja
Гачковий джгут



výrobce / dodavatel

SVC Group s.r.o.

Odkaz na produkt:
https://www.svcgroup.cz/tazne-zarizeni-sroubypevny-skoda-rapid-monte-carlo-10-2012-2018-p7283-v960

www.svcgroup.cz

Zapojení 7 auto zásuvky tažné zařízení elektro přípojka

SVC GROUP s.r.o. SVC Náchod s.r.o.

Vysokov 179
547 01 Náchod
Česká republika
+420 603 360 607 +420 491421021 svc@svcgroup.cz

Zapojení auto zásuvky pro tažné zařízení SVC GROUP
7 - pinová auto zásuvka

v ČR nejpoužívanější typ

www.svcgroup.cz

DIN/ISO 1724

Zapojení **7** pinové auto zásuvky **&**zástrčky

1	L	- Žlutá - Yellow	21 W
2		- Modrá - Blue	2x21W
3		- Bílá - White	
4	R	- Zelená - Gren	21 W
5	58-R	- Hnědá - Brown	52 W
6	54 ø1mm	- Červená - Red	3x21 W
7	58-L	- Černá - Black	21 W

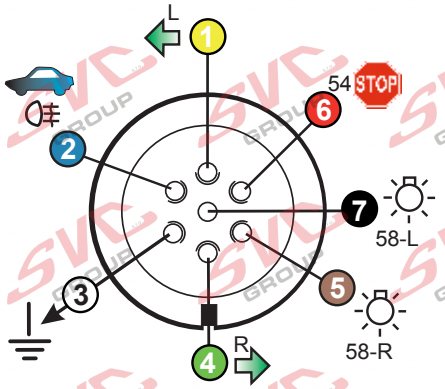

Auto zásuvka zadní vývod



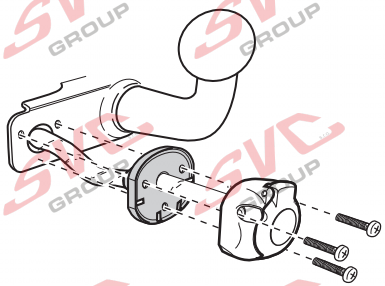

Auto zásuvka **SKL** boční vývod
zaklápění pod nárazník s prodlouženou zárukou

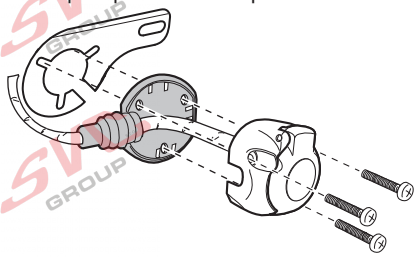

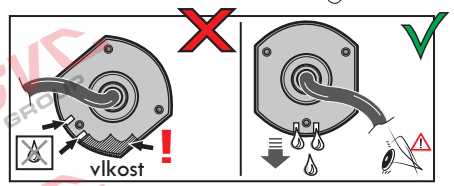

Zapojení **7** pinové auto zásuvky **&**zástrčky s mechanickým kontaktem pro odpojením mlhových světel po připojení přívěsného vozíku

1	L	- Žlutá - Yellow	21W
2		- Modrá - Blue	2 x 21 W
2a		- Šedivá - Grey	
3		- Bílá - White	
4	R	- Zelená - Gren	21 W
5	58-R	- Hnědá - Brown	21 W
6	54 ø1mm	- Červená - Red	3 x 21 W
7	58-L	- Černá - Black	21 W

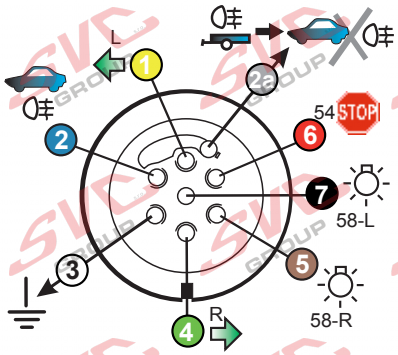





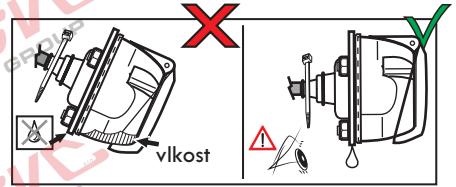

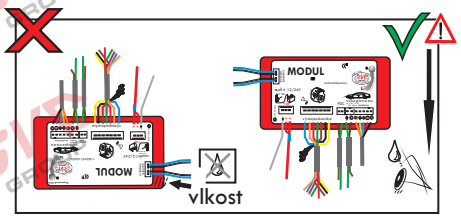

Nevíte si rady? Potřebujete poradit?

Náš zakaznický servis je vám k dispozici

+420 491 421 021

svc@svcgroup.cz





Opravdový specialista a Certifikovaný výrobce tažných zařízení s největším sortimentem v ČR. Rodinná firma s více jak 30letou ověřenou tradicí výroby, prodeje a montáže.

www.svcgroup.cz