# Montážní návod

(Montážny návod, Fitting instruction, Montageanleitumg, Instruzioni di montaggio, Monteringshandledning, Asennusohje, Instruction de montage, Montegehandleiding, Инструкция по установке)

# Elektropřípojka

## Audi A1 Sportback 11/2018->07/2023

Elektroprípojka
Wiring kit
Trekhaakkabelset
E-satz
Faisceau D'attelage
Barra de remolque
Wiązka elektryczna
Vetokoukun vaijerisarja
Гачковий джгут



výrobce / dodavatel

**SVC Group s.r.o.**

**Odkaz na produkt:**
https://www.svcgroup.cz/tazne-zarizeni-sroubypevny-skoda-rapid-monte-carlo-10-2012-2018-p7283-v960

**www.svcgroup.cz**

**SVC GROUP s.r.o.**
SVC Náchod s.r.o.
Vysokov 179
547 01 Náchod
Česká republika
+420 603 360 607 +420 491421021 svc@svcgroup.cz

# Zapojení auto zásuvky pro tažné zařízení SVC GROUP

## 13 - pinová auto zásuvka

*doporučená pro nosiče kol*

www.svcgroup.cz

## Zapojení **13** pinové auto zásuvky

**ISO/DIN 11446**

| | | | |
|---|---|---|---|
| 1 | L | - Žlutá - Yellow | 21 W |
| 2 | | - Modrá - Blue | 2x21 W |
| 3 | 1-8 | - Bílá - White | Ukostření pro pin Earth for contact č. 1-8 |
| 4 | R | - Zelená - Gren | 21 W |
| 5 | 58-R | - Hnědá - Brown | 21 W |
| 6 | STOP 54 ø1mm | - Červená - Red | 3x21 W |
| 7 | 58-L | - Černá - Black | 21 W |

| | | | |
|---|---|---|---|
| 8 | Spátečka/Reverz | - Oranžová - Orange | 2x21W |
| 9 | 30+ max 20 amper | - Červeno/Hněd. - Red/Brown | Max 20A |
| 10 | 15+ max 20 amper ø2,5mm | - Modro Hněd. - Blue/Brown | Max 20A |
| 11 | 10 | - Bílá - White | Ukostření pro pin Earth for contact č. 10 |
| | | - Šedivá - Grey | Běžně se nepoužívá Not usually used |
| 13 | 9 | - Bílá - White | Ukostření pro pin Earth for contact č. 9 |

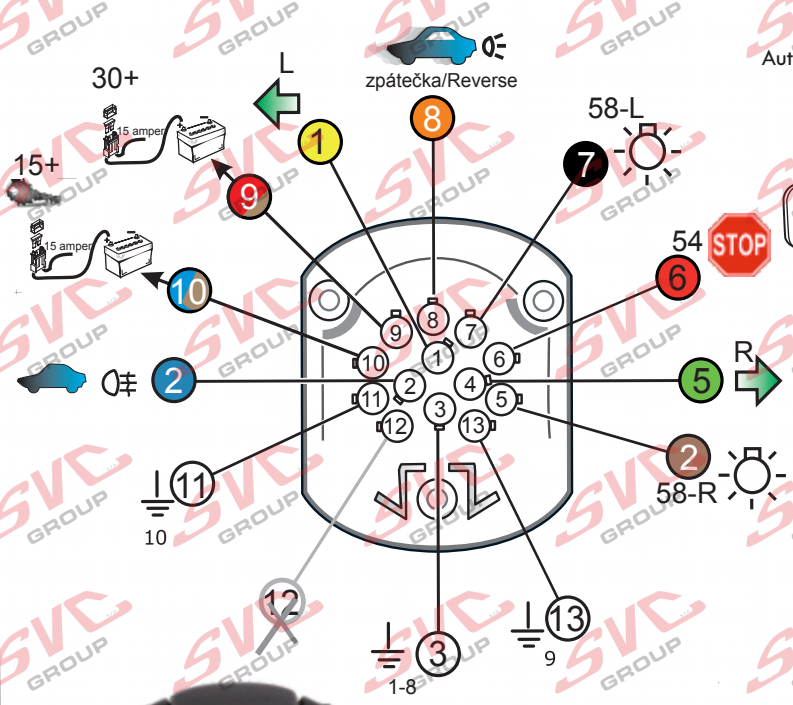






Auto zásuvka zadní vývod

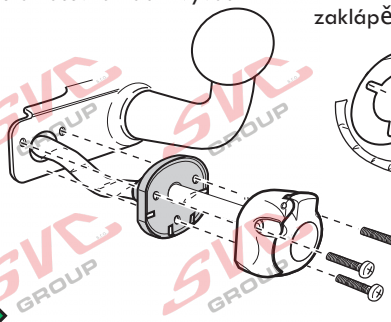

Auto zásuvka **SKL** boční vývod
zaklápění pod nárazník s prodlouženou zárukou

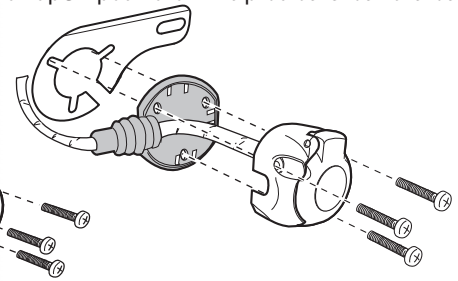

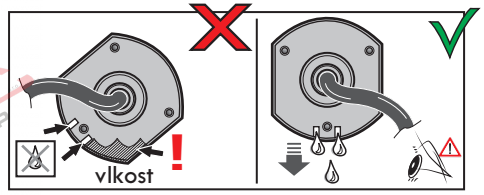


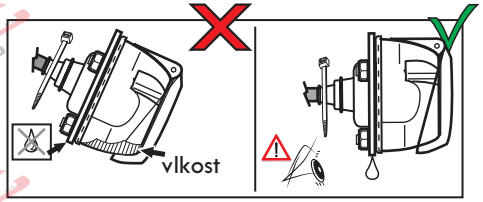


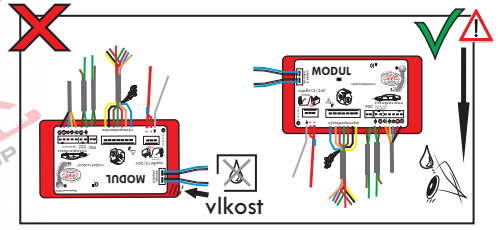




SVC GROUP © -08-2019 Service Vitver Centrum

Nevíte si rady? Potřebujete poradit?

# Náš zakaznický servis je vám k dispozici


+420 491 421 021

svc@svcgroup.cz







Opravdový specialista a Certifikovaný výrobce tažných zařízení s největším sortimentem v ČR. Rodinná firma s více jak 30letou ověřenou tradicí výroby, prodeje a montáže.

**www.svcgroup.cz**