Montážní návod

(Montážny návod, Fitting instruction, Montageanleitumg, Instruzioni di montaggio, Monteringshandledning, Asennusohje, Instruction de montage, Montegehandleiding, Инструкция по установке)

Elektropřípojka

VOLKSWAGEN Arteon Shooting Brake 01/2021->07/2023

Elektroprípojka
Wiring kit
Trekhaakkabelset
E-satz
Faisceau D'attelage
Barra de remolque
Wiązka elektryczna
Vetokoukun vaijerisarja
Гачковий джгут

výrobce / dodavatel

SVC Group s.r.o.

Odkaz na produkt:
https://www.svcgroup.cz/tazne-zarizeni-sroubу-pevny-skoda-rapid-monte-carlo-10-2012-2018-p7283-v960

www.svcgroup.cz

SVC GROUP s.r.o.
SVC Náchod s.r.o.
Vysokov 179
547 01 Náchod
Česká republika
+420 603 360 607 +420 491421021 svc@svcgroup.cz

Zapojení auto zásuvky pro tažné zařízení SVC GROUP

13 - pinová auto zásuvka

doporučená pro nosiče kol

TAŽNÁ ZAŘÍZENÍ SVC GROUP ORIGINAL
www.svcgroup.cz

Zapojení **13** pinové auto zásuvky

ISO/DIN 11446

1	L	- Žlutá - Yellow	21 W
2		- Modrá - Blue	2x21 W
3	1-8	- Bílá - White	Ukostření pro pin Earth for contact č. 1- 8
4	R	- Zelená - Gren	21 W
5	58-R	- Hnědá - Brown	21 W
6	STOP 54 ø1mm	- Červená - Red	3x21 W
7	58-L	- Černá - Black	21 W
8	Spátečka/Reverz	- Oranžová - Orange	2x21W
9	30+ max 20 amper	- Červeno/Hněd. - Red/Brown	Max 20A
10	15+ max 20 amper ø 2,5mm	- Modro Hněd. - Blue/Brown	Max 20A
11	10	- Bílá - White	Ukostření pro pin Earth for contact č. 10
		- Šedivá - Grey	Běžně se nepoužívá Not usually used
13	9	- Bílá - White	Ukostření pro pin Earth for contact č. 9

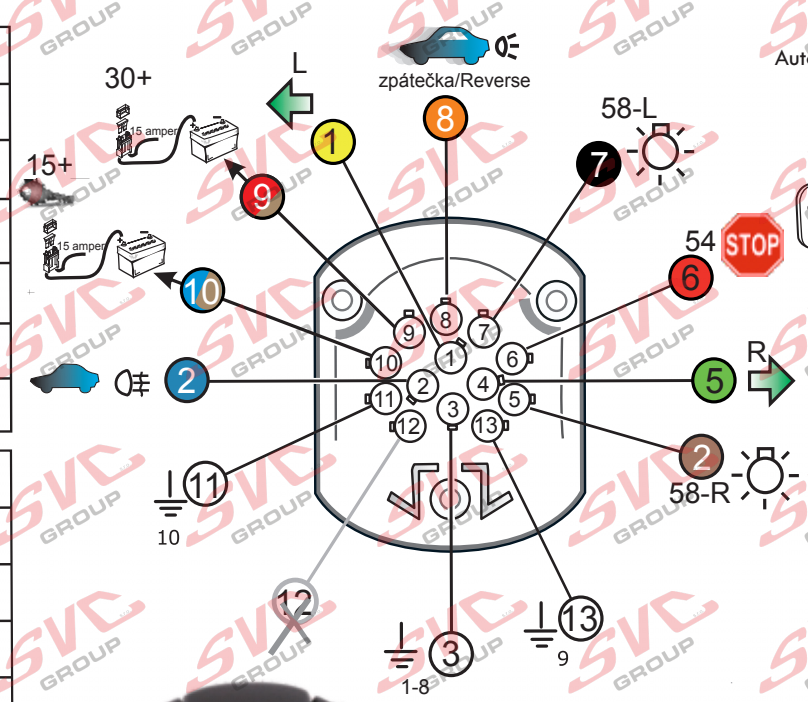

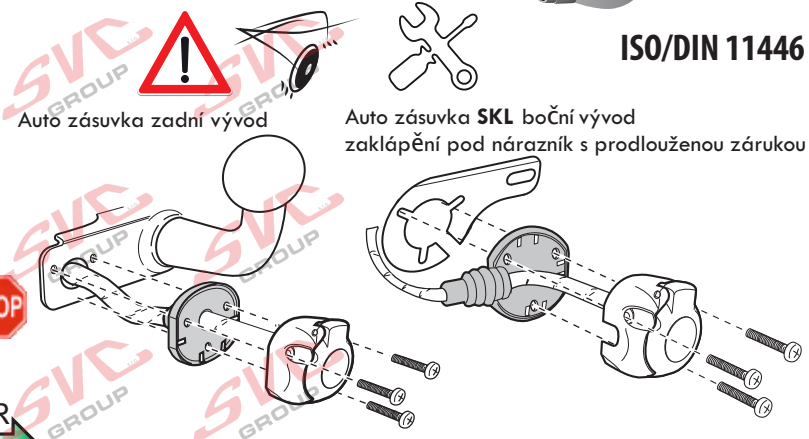

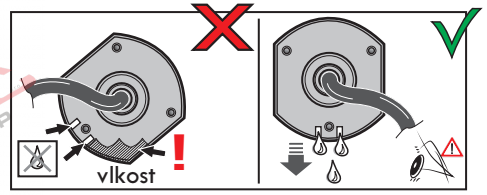

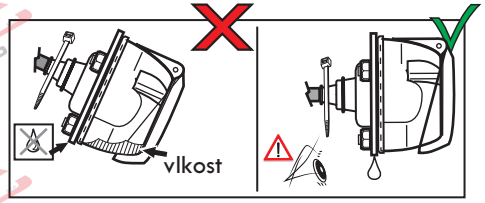

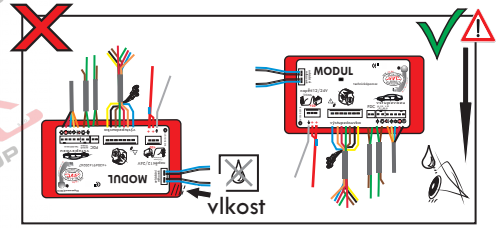

Nevíte si rady? Potřebujete poradit?

Náš zakaznický servis je vám k dispozici

+420 491 421 021

svc@svcgroup.cz

TAŽNÁ ZAŘÍZENÍ ®
SVC s.r.o.
GROUP
ORIGINAL

Opravdový specialista a Certifikovaný výrobce tažných zařízení s největším sortimentem v ČR. Rodinná firma s více jak 30letou ověřenou tradicí výroby, prodeje a montáže.

www.svcgroup.cz