**SVC GROUP s.r.o.**
Vysokov 179
547 01 Náchod
Česká republika
+420 603 360 607 +420 491421021 svc@svcgroup.cz

**SVC Náchod s.r.o.**

# Zapojení auto zásuvky pro tažné zařízení SVC GROUP

## 13 - pinová auto zásuvka univerzální Can Bus

www.svcgroup.cz

## Zapojení **13** pinové auto zásuvky



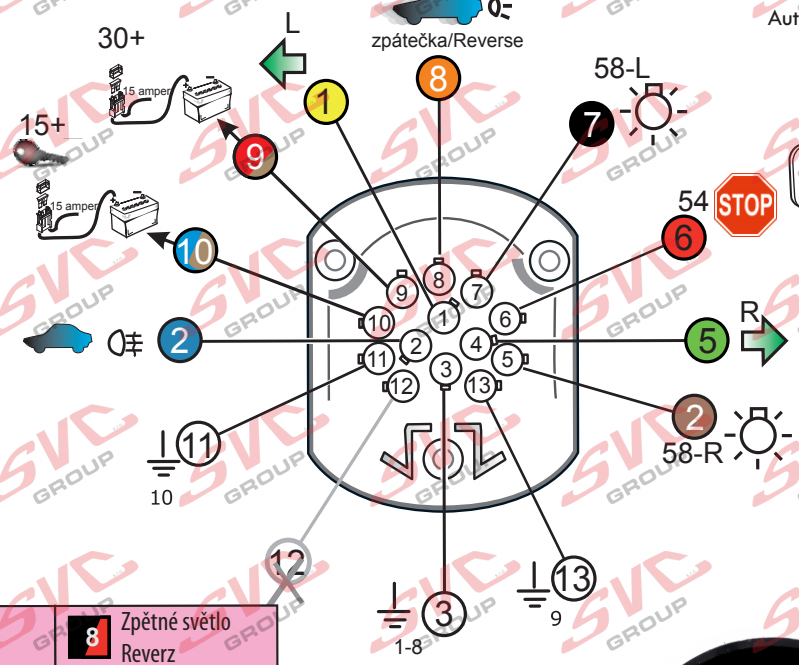


| | |
|---|---|
| 1 | Směrové světlo Levé |
| 2 | Mlhová světla |
| 2a | Mlhová světla/vyp. |
| 3 | Kostra vozu |
| 4 | Směrové světlo Pravé |
| 5 | Obrysové světlo Pravé |
| 6 | Brzdová světla Ø1mm |
| 7 | Obrysové světlo Levé |

| | |
|---|---|
| 8 | Zpětné světlo Reverz |
| 9 | Stálé napětí + 30 |
| 10 | Spínaný proud +15 |
| 11 | Kostra vozu |
| 12 | X |
| 13 | Kostra vozu |

Ø 2,5mm

Auto zásuvka zadní vývod

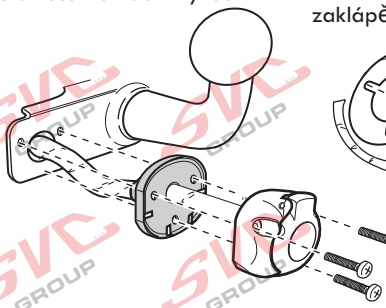

Auto zásuvka **SKL** boční vývod
zaklápění pod nárazník s prodlouženou zárukou

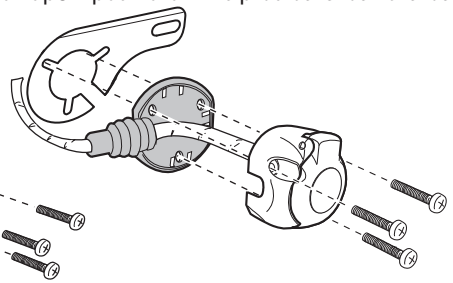

**ISO/DIN 11446**

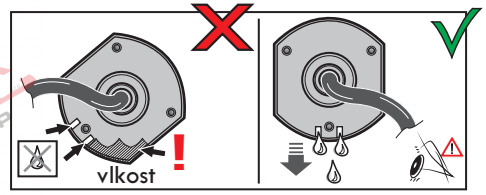


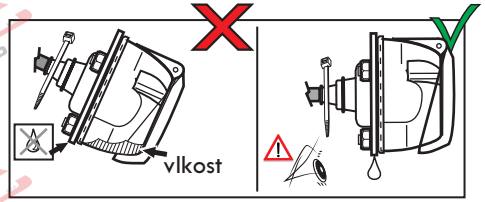


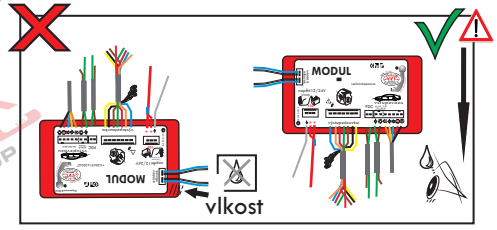






SVC GROUP © -08-2019 Service Vitver Centrum