Montážní návod

(Montážny návod, Fitting instruction, Montageanleitumg, Instruzioni di montaggio, Monteringshandledning, Asennusohje, Instruction de montage, Montegehandleiding, Инструкция по установке)

Tažné zařízení

Ťažné zariadenie
Towbars
Trekhaak
Anhängerkupplung de
Dispositif d'attelage
Equipo de remolque
Sprzęt holowniczy
Hinauslaitteet
Буксирное оборудование

výrobce / dodavatel

SVC Group s.r.o.

Odkaz na produkt:
https://www.svcgroup.cz/tazne-zarizeni-srouby-pevny-skoda-rapid-monte-carlo-10-2012-2018-p7283-v960

www.svcgroup.cz

Service Vitver Centrum
SVC NÁCHOD výroba montáž prodej tažných zařízení
Pražská 835, 547 01 Náchod

OPEL CORSA
2001 ->
Typ: VTZ 096
Typ: VTZ 096A

1605 kg

65kg

Montážní návod
Anbauanweisung
Fitting instruction

MDČR-1584
ČSN 303651
ČSN 303652

1200 kg

4x M10x80
4x M8x35

4 ks M 10
4 ks M 8

8 mm
10 mm
13 mm
17 mm

2ks L=5x 45mm
2ks L= 5x40mm

4 ks Podloťka 10
4 ks Podloťka 8

4 ks Podloťka 10
4 ks Podloťka 8

8,5 mm
25,5 mm

Není vydět

VT 11
ET 170
zadní v.

OPEL CORSA 2001 -

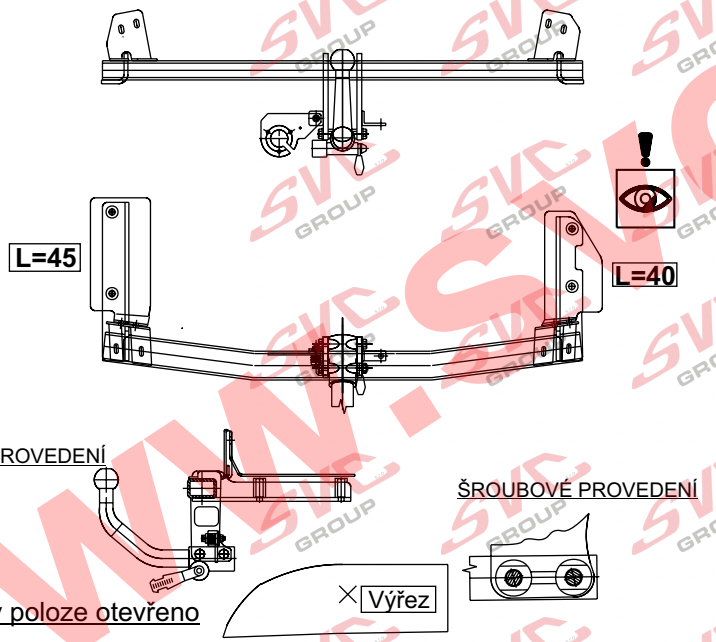

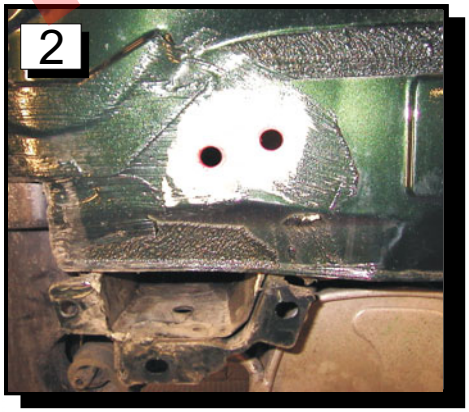

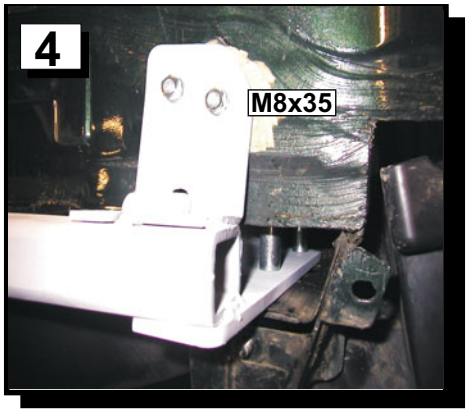

SVC NÁCHOD - Pražská 835 547 01 Náchod ČR
E-mail:svc@svcnachod.cz
http://www.svcnachod.cz
Tel.(Fax):+421 (0)441 421021-2
mobil: +421 (0)602 405743

©

www.svcgroup.cz

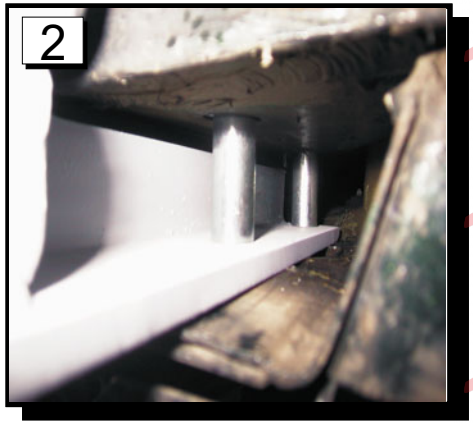

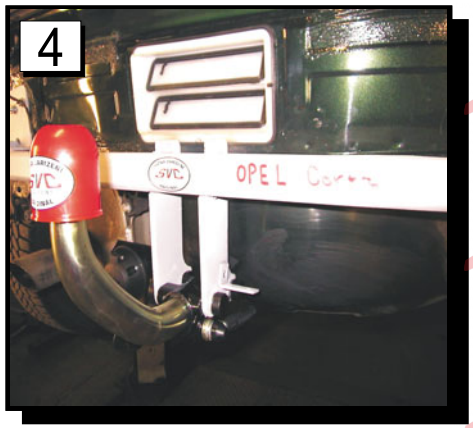

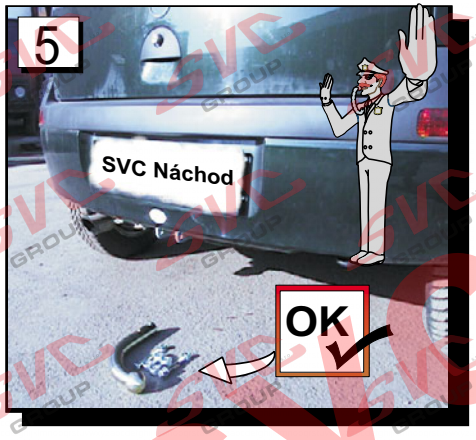

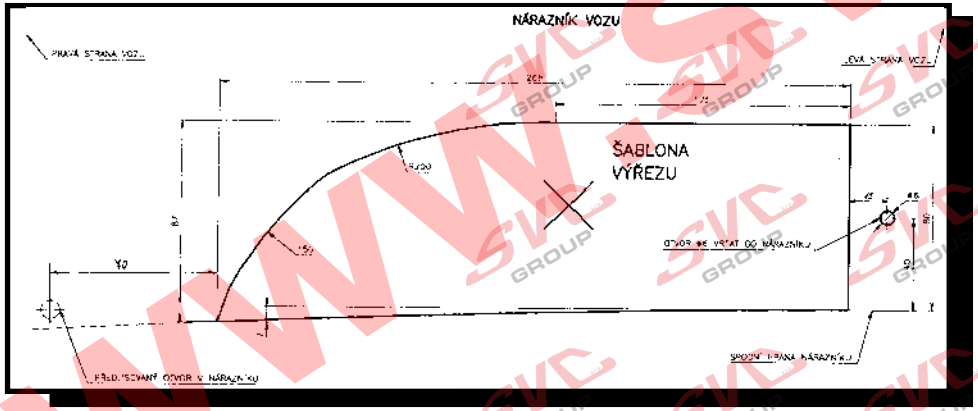

Montážní návod :

1. Demontujte z vozu koberec zavazadlového prostoru, nárazník vozu , výztuhu nárazníku (ta nebude jiť zapotřebí - nahrazuje ji taťné zařízení). Odstraňte z dosedacích a montáťních míst antikorozní prostředek (obr.2)
2. V zavazadlovém prostoru vyvrtejte na kaťdé straně nosníku po dvou otvorech o průměru 25,5 mm obr.1. Tyto montáťní místa jsou předznačeny důlčiky.
3. Do nosníku vozu vloťte taťné zařízení. Do zavazadlového prostoru vloťte na kaťdou stranu příloťku a pomocí šroubů M10x80 a distančních vloťek taťné zařízení přichyťte k vozu. Vloťky L=40 příjdou na pravou stranu a velké podloťky odspodu na karosérii vozu. Taťné zařízení jen přitáhněte ale neutahujte.
4. Přes taťné zařízení vyvrtejte otvory o průměru 8.5mm do zadního čela vozu a následně jej sešroubujte s karosérii vozu šrouby M8x35. Nezapomeňte na podloťky a hlavu šroubu vloťte zevnitř kufru.
5. Takto přichycené taťné zařízení řádně utáhněte dle utahovacích momentů. Všechny vrtané otvory ošetřete konzervačním přípravkem.
6. Protahněte svazek elektrické instalace TZ průchodkou v zadním čele vozu, zapojte zásuvku a přišroubujte zásuvku pomocí šroubů M5. Kabely od taťného zařízení veďte ke světlum vozu kde je propojíte se stávající instalaci vozu (slabší svazek vede na pravou stranu vozu). Nezapomeňte našroubovat mezi zásuvku a její kovový drťák plastové očko pro lepší vyjímaní a zandávání zásuvky pod nárazník vozu. Standartně je taťné zařízení osazované sedmi polovou zásuvkou. Třinácti pólová zásuvka , nebo její redukce lze objednat u naší firmy SVC Náchod. V případě, ťe je vůz vybaven diagnostickou kontrolou elektrického světelného okruhu světel poraďte se s prodejcem vozu. Dodaná el. Instalace je univerzální.
7. Vyřízněte otvor v zadním nárazníku , pomocí přímočaré pily , nákres výřezu je součástí návodu. Dle šablony zhotovte otvor do nárazníku (nárazník se za otvor přichytí k TZ plastovou příchytkou.)
8. Proveďte zpětnou montáť nárazníku a proveďte kontrolu El.instalace a všech pohyblivých části taťného zařízení.
9. Následně proveďte zpětnou montáť všech demontovaných části z vozu.

Utahovací momenty pro šroubový spoj: M8=23Nm, M10=46, Mm, M12=75Nm

Všeobecné pokyny, též viz. typový list::

-Montáť taťného zařízení a el instalace, musí odpovídat poťadavku výrobce vozu.

-Při případném výřezu nárazníku, výrobce taťného zařízení provedl zkoušky na vozidle se standardním nárazníkem na počátku výroby vozidla a neručí za informace k výřezu při případné změně či faceliftu vozu či nárazník.

1. V úchytech a spojích taťného zařízení s karosérii musí být karosérie očištěna od měkkých antikorozních ochran nástřiku karosérie. Všechny vrtané otvory očistěte od špon a ošetřete antikorozním přípravkem.
2. Pouťívejte dodaný pevnostní spojovací materiál.
3. Kulový čep nesmí ze zákona překrývat registrační značku vozu, pokud není připojen přívěsný vozík.
4. Zapojení el. instalace taťného zařízení k vozu musí odpovídat příslušným platným normám a poťadavkům výrobce vozu (viz. příručka k vozu, či u prodejce vozu).

Nevíte si rady? Potřebujete poradit?

Náš zakaznický servis je vám k dispozici

+420 491 421 021

svc@svcgroup.cz

TAŽNÁ ZAŘÍZENÍ ®
SVC s.r.o.
GROUP
ORIGINAL

Opravdový specialista a Certifikovaný výrobce tažných zařízení s největším sortimentem v ČR. Rodinná firma s více jak 30letou ověřenou tradicí výroby, prodeje a montáže.

www.svcgroup.cz